



Centro Universitario Europeo
per i Beni Culturali
Ravello

Territori della Cultura

Rivista on line Numero 12 Anno 2013

Iscrizione al Tribunale della Stampa di Roma n. 344 del 05/08/2010

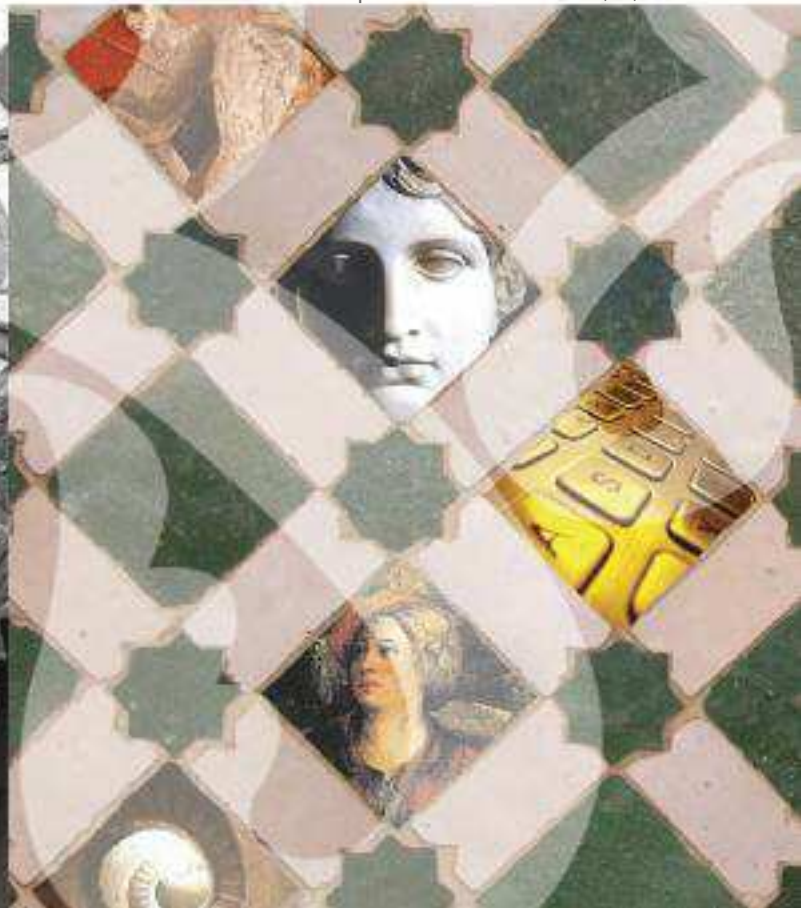
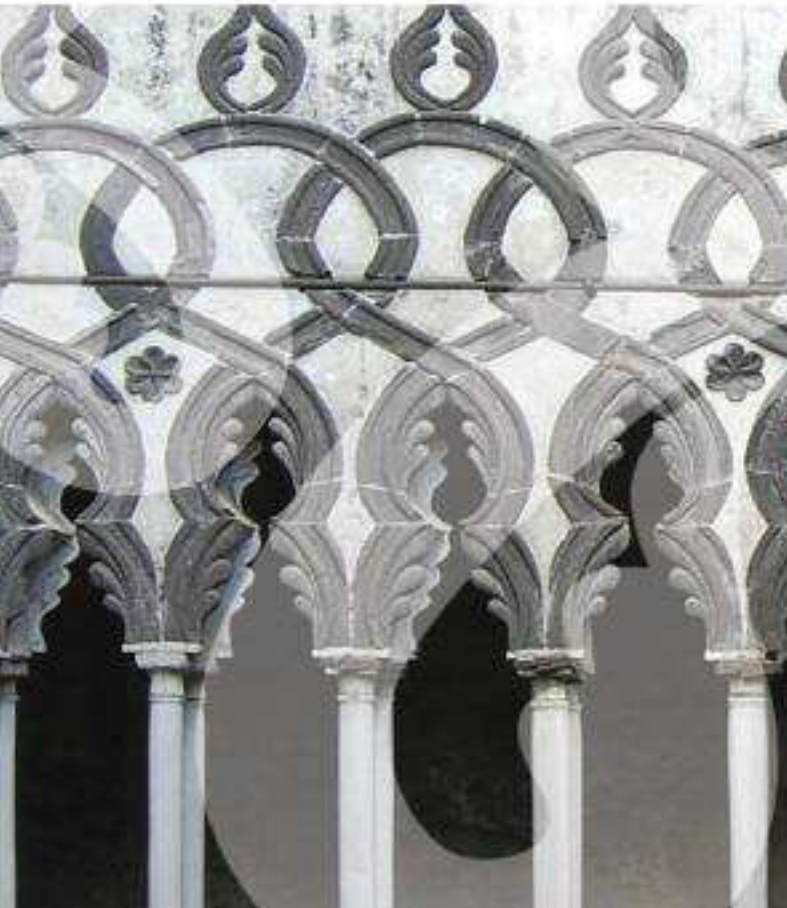



Centro Universitario Europeo
per i Beni Culturali
Ravello

Sommario

Comitato di redazione	5
Se trent'anni vi sembrano pochi Pietro Graziani	8
Saluti Paolo Vuilleumier Secondo Amalfitano	10
Testimonianze	
Mario Valiante Ad multos annos!	14
Alfonso Zardi Il Centro e il Consiglio d'Europa	18
Jean-Pierre Massué E fructu arbor cognoscitur	20
Marie-Paule Roudil Le Centre et l'UNESCO	22
Jean-Paul Morel Choses et gens de Ravello. Souvenirs de trois décennies du CUEBC	24
Licia Vlad Borrelli Trent'anni sotto il segno dell'unità della cultura	34
Claude Albore Livadie Un rapido <i>excursus</i> su trent'anni di attività	38
Ferruccio Ferrigni Ravello 1983-2013: trent'anni di attività e prospettive	46
Salvatore La Rocca Un trentennio improntato all'innovazione. Carnet de voyage	54
Alfonso Andria Trent'anni di vita del Centro Dal telex alla rivista on-line	72
Appendice	
Salvatore La Rocca L'Albo d'oro del Centro	80
Il futuro dei territori antichi Problemi, prospettive e questioni di <i>governance</i> dei Paesaggi Culturali Evolutivi Viventi	82

Comitato di Redazione



Centro Universitario Europeo
per i Beni Culturali
Ravello

Presidente: Alfonso Andria

comunicazione@alfonsoandria.org

Direttore responsabile: Pietro Graziani

pietro.graziani@hotmail.it

Direttore editoriale: Roberto Vicerè

rvicere@mpmirabilia.it

Responsabile delle relazioni esterne:

Salvatore Claudio La Rocca

sclarocca@alice.it

Comitato di redazione

Jean-Paul Morel Responsabile settore
"Conoscenza del patrimonio culturale"

jean-paul.morel3@libertysurf.fr;

Claude Albore Livadie Archeologia, storia, cultura

morel@msh.univ-aix.fr

Roger A. Lefèvre Scienze e materiali del
patrimonio culturale

alborelivadie@libero.it

Massimo Pistacchi Beni librari,
documentali, audiovisivi

lefevre@lisa.univ-paris12.fr

massimo.pistacchi@beniculturali.it

Francesco Caruso Responsabile settore
"Cultura come fattore di sviluppo"

francescocaruso@hotmail.it

Piero Pierotti Territorio storico,
ambiente, paesaggio

pierotti@arte.unipi.it

Ferruccio Ferrigni Rischi e patrimonio culturale

ferrigni@unina.it

Dieter Richter Responsabile settore
"Metodi e strumenti del patrimonio culturale"

dieterrichter@uni-bremen.de

Informatica e beni culturali

Matilde Romito Studio, tutela e fruizione
del patrimonio culturale

matilde.romito@gmail.com

Jean-Paul Morel Osservatorio europeo
sul turismo culturale

jean-paul.morel3@libertysurf.fr

Segreteria di redazione

Eugenia Apicella Segretario Generale

apicella@univeur.org

Monica Valiante

Velia Di Riso

Rosa Malangone

*Per consultare i numeri
precedenti e i titoli delle
pubblicazioni del CUEBC:
www.univeur.org - sezione
pubblicazioni*

*Per commentare
gli articoli:
univeur@univeur.org*

Progetto grafico e impaginazione

Mp Mirabilia - www.mpmirabilia.it

Info

Centro Universitario Europeo per i Beni Culturali

Villa Rufolo - 84010 Ravello (SA)

Tel. +39 089 857669 - 089 2148433 - Fax +39 089 857711

univeur@univeur.org - www.univeur.org

Main Sponsors:



ISSN 2280-9376



Quale Segretario Generale della Fondazione porto il saluto del Presidente Brunetta che ha sperato, ardentemente e fino all'ultimo, di poter essere qui a testimoniare la vicinanza Sua e della Fondazione Ravello al Centro. Purtroppo le ben note vicende parlamentari di queste ore lo tengono impegnato a Roma.

Fondazione Ravello, sin dalla sua nascita, è stata vicina al Centro e lo ha affiancato in un percorso ormai lungo 12 anni; questo percorso congiunto speriamo possa andare avanti ancora per tanto tempo con reciproche fortune, e facendo in modo che le nostre due strade si possano incrociare il più possibile nel perseguimento dei rispettivi scopi istituzionali, che tanti elementi hanno in comune.

Al saluto voglio aggiungere solo una riflessione, più nella veste di ex Sindaco che in quella di attuale Segretario Generale della Fondazione Ravello. Il Centro di Ravello è calato nella nostra realtà politica e socio-economica da ben 30 anni. Un contesto politico il nostro che potremmo definire eufemisticamente "vivace", e che spesso si è diviso su numerose questioni anche importanti per il paese, in questa realtà però il Centro è riuscito ad avere una trasversalità costante e mantenersi sempre al di sopra delle parti. A dispetto dei grafici illustrati che dimostrano una certa variabilità nel tempo delle attività del Centro, si può affermare, invece, che un eventuale grafico rappresentativo del contributo assicurato dai vari Sindaci susseguitisi in questi 30 anni, sarebbe estremamente "piatto", nel senso che ciascuno e tutti hanno dato sempre il massimo possibile.

Credo che tutto ciò possa e debba far riflettere tutti quanti sulla validità dell'azione del Centro, e, soprattutto, ritengo che possa rappresentare il miglior viatico per augurare ogni futuro migliore a questa straordinaria realtà, non ravellese ma del mondo.



Secondo Amalfitano
Segretario Generale Fondazione Ravello