



Centro Universitario Europeo
per i Beni Culturali
Ravello

Territori della Cultura

Rivista on line Numero 12 Anno 2013

Iscrizione al Tribunale della Stampa di Roma n. 344 del 05/08/2010

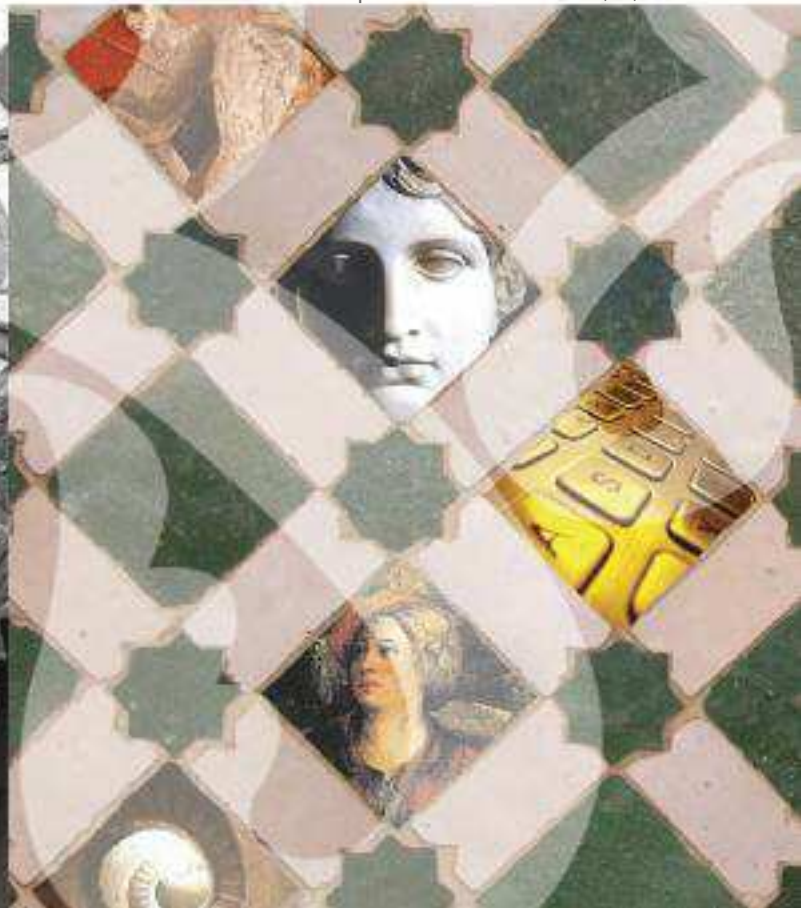
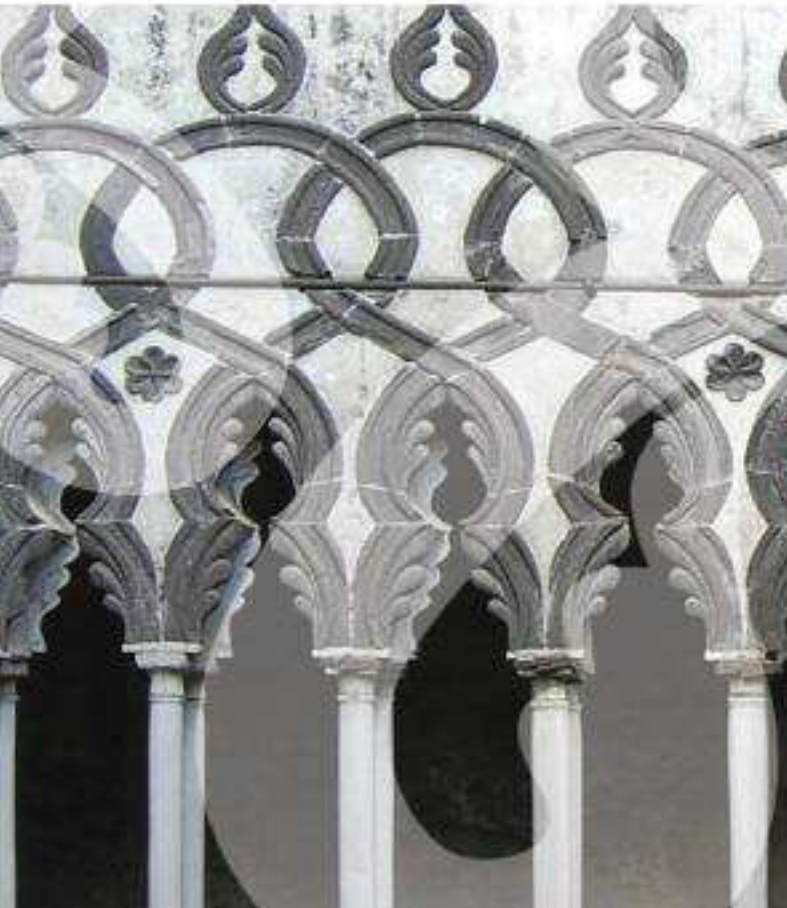



Centro Universitario Europeo
per i Beni Culturali
Ravello

Sommario

Comitato di redazione	5
Se trent'anni vi sembrano pochi Pietro Graziani	8
Saluti Paolo Vuilleumier Secondo Amalfitano	10
Testimonianze	
Mario Valiante Ad multos annos!	14
Alfonso Zardi Il Centro e il Consiglio d'Europa	18
Jean-Pierre Massué E fructu arbor cognoscitur	20
Marie-Paule Roudil Le Centre et l'UNESCO	22
Jean-Paul Morel Choses et gens de Ravello. Souvenirs de trois décennies du CUEBC	24
Licia Vlad Borrelli Trent'anni sotto il segno dell'unità della cultura	34
Claude Albore Livadie Un rapido <i>excursus</i> su trent'anni di attività	38
Ferruccio Ferrigni Ravello 1983-2013: trent'anni di attività e prospettive	46
Salvatore La Rocca Un trentennio improntato all'innovazione. Carnet de voyage	54
Alfonso Andria Trent'anni di vita del Centro Dal telex alla rivista on-line	72
Appendice	
Salvatore La Rocca L'Albo d'oro del Centro	80
Il futuro dei territori antichi Problemi, prospettive e questioni di <i>governance</i> dei Paesaggi Culturali Evolutivi Viventi	82

Comitato di Redazione



Centro Universitario Europeo
per i Beni Culturali
Ravello

Presidente: Alfonso Andria

comunicazione@alfonsoandria.org

Direttore responsabile: Pietro Graziani

pietro.graziani@hotmail.it

Direttore editoriale: Roberto Vicerè

rvicere@mpmirabilia.it

Responsabile delle relazioni esterne:

Salvatore Claudio La Rocca

sclarocca@alice.it

Comitato di redazione

Jean-Paul Morel Responsabile settore
"Conoscenza del patrimonio culturale"

jean-paul.morel3@libertysurf.fr;

Claude Albore Livadie Archeologia, storia, cultura

morel@msh.univ-aix.fr

Roger A. Lefèvre Scienze e materiali del
patrimonio culturale

alboRELIVADIE@libero.it

lefevre@lisa.univ-paris12.fr

Massimo Pistacchi Beni librari,
documentali, audiovisivi

massimo.pistacchi@beniculturali.it

Francesco Caruso Responsabile settore
"Cultura come fattore di sviluppo"

francescocaruso@hotmail.it

Piero Pierotti Territorio storico,
ambiente, paesaggio

pierotti@arte.unipi.it

Ferruccio Ferrigni Rischi e patrimonio culturale

ferrigni@unina.it

Dieter Richter Responsabile settore
"Metodi e strumenti del patrimonio culturale"

dieterrichter@uni-bremen.de

Informatica e beni culturali

Matilde Romito Studio, tutela e fruizione
del patrimonio culturale

matilde.romito@gmail.com

Jean-Paul Morel Osservatorio europeo
sul turismo culturale

jean-paul.morel3@libertysurf.fr

Segreteria di redazione

Eugenia Apicella Segretario Generale

apicella@univeur.org

Monica Valiante

Velia Di Riso

Rosa Malangone

Per consultare i numeri
precedenti e i titoli delle
pubblicazioni del CUEBC:
www.univeur.org - sezione
pubblicazioni

Per commentare
gli articoli:
univeur@univeur.org

Progetto grafico e impaginazione

Mp Mirabilia - www.mpmirabilia.it

Info

Centro Universitario Europeo per i Beni Culturali

Villa Rufolo - 84010 Ravello (SA)

Tel. +39 089 857669 - 089 2148433 - Fax +39 089 857711

univeur@univeur.org - www.univeur.org

Main Sponsors:



ISSN 2280-9376



Salvatore Claudio La Rocca

L'Albo d'Oro del Centro di Ravello

Nella ricorrenza del "trentennale" del Centro Universitario Europeo per i Beni Culturali è apparso doveroso sottolineare l'impegno di quanti hanno contribuito, nei diversi ruoli ed in varia misura, alla sua crescita, compilando una rassegna, una sorta di "Albo d'oro", di tutte le personalità che si sono avvicendate negli Organi Istituzionali e nelle posizioni di responsabilità del Centro medesimo. Si tratta di personaggi di grande rilievo, il cui profilo induce ad una riflessione sull'odierna caratura della struttura e sul suo divenire. Del Comitato Scientifico, la cui consistenza numerica si aggira normalmente su una trentina di componenti, hanno fatto parte, lungo gli anni, oltre cento studiosi, per metà italiani per l'altra metà stranieri, provenienti da una ventina di Paesi euromediterranei. Non si è rivelato agevole dettagliare il profilo di ciascuno e mettere in evidenza, come meriterebbe, il peso che i singoli hanno assunto, anche in relazione alla durata del relativo mandato. Alcuni sono in carica da lungo tempo, altri lo sono stati per periodi molto più brevi.

Non è escluso che gradualmente questo perfezionamento si possa raggiungere, rendendo più organica detta rassegna che, per sua natura, rimane "in progress". In ogni caso, sin d'ora si può constatare che si va dai vertici delle istituzioni nazionali della ricerca e di prestigiose Università, italiane ed europee, ad esponenti pubblici e privati di primo piano impegnati in attività di governo e sviluppo del settore.

Lo stesso si può affermare per il Consiglio di Amministrazione. Di detto Organo fanno parte i Soci Fondatori e in esso si sono alternati i tanti rappresentanti "pro tempore" dei soggetti che formano la compagine sociale, cui si sono aggiunti i membri cooptati per il rango acquisito nel contesto in cui si muove il Centro. Così come ai vertici della struttura, si sono avvicendate personalità italiane ed europee, come l'attuale Segretario Aggiunto del Consiglio d'Europa, Gabriella Battaini Dragoni, il grande archeologo Giovanni Pugliese Carratelli, l'Onorevole Nilde Iotti, in seguito divenuta Presidente della Camera dei Deputati, il Rappresentante dell'UNESCO presso l'Unione Europea, Marie-Paule Roudil.



Dalla provenienza, collocazione, esperienza di tante e tali figure si ricava in sostanza un panorama dell'area di riferimento del Centro, la cui rappresentazione contribuisce ulteriormente al suo riconoscimento.

Per la consultazione dell'Albo d'Oro
cliccare il seguente link

ALBO D'ORO